大阪府氾濫解析２０１１年　現況河道で、１００年確率８０ミリ／時間が降って、左右いずれかの低い方の堤防が決壊した場合　内水を含まず）

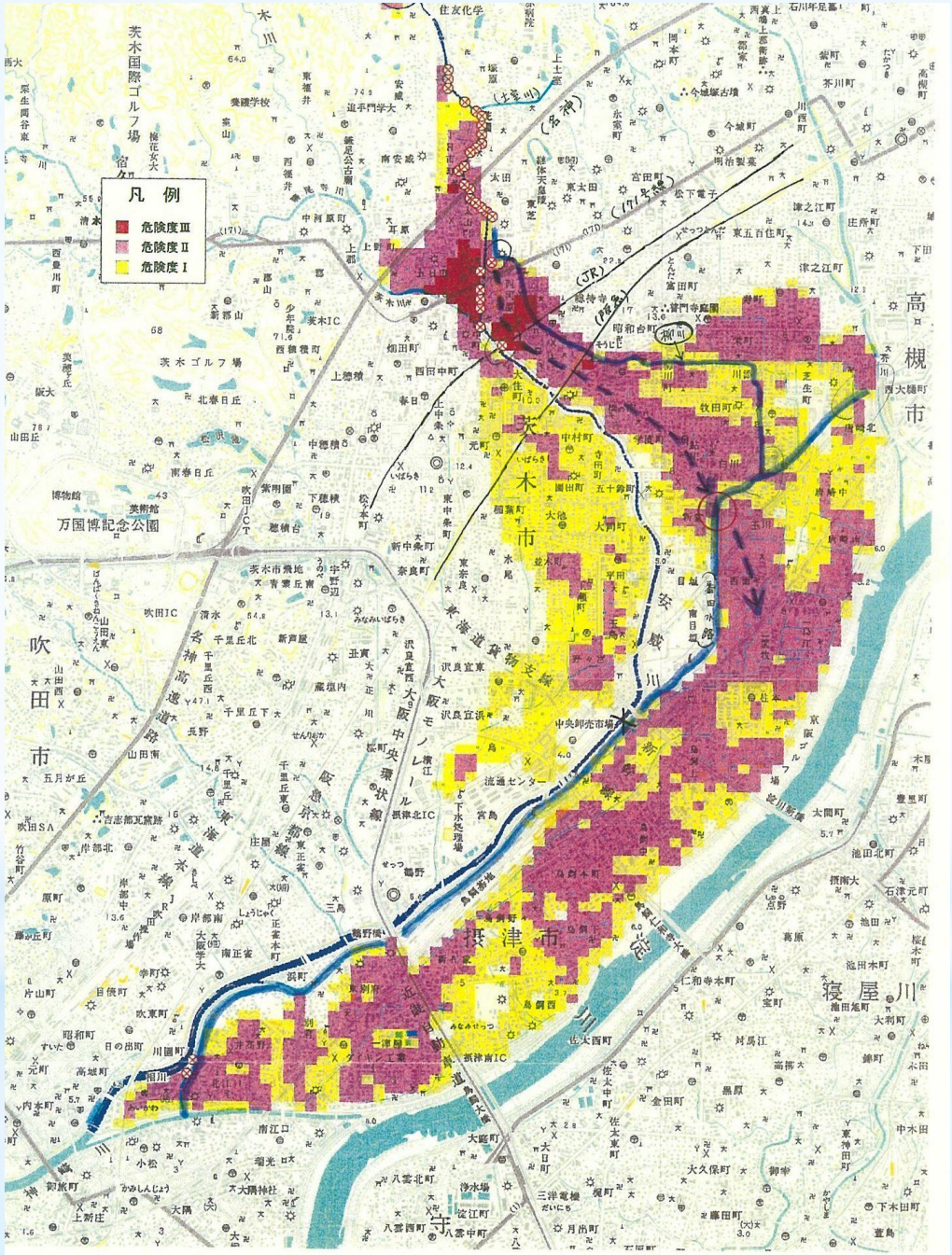

破堤溢水予測箇所左岸右岸２８箇所

深紅　一階部分浸水

淡紅　床上浸水　黄色　床下浸水

(3) 堤体損傷時の浸水被害状況　（ダムなしと同じ）

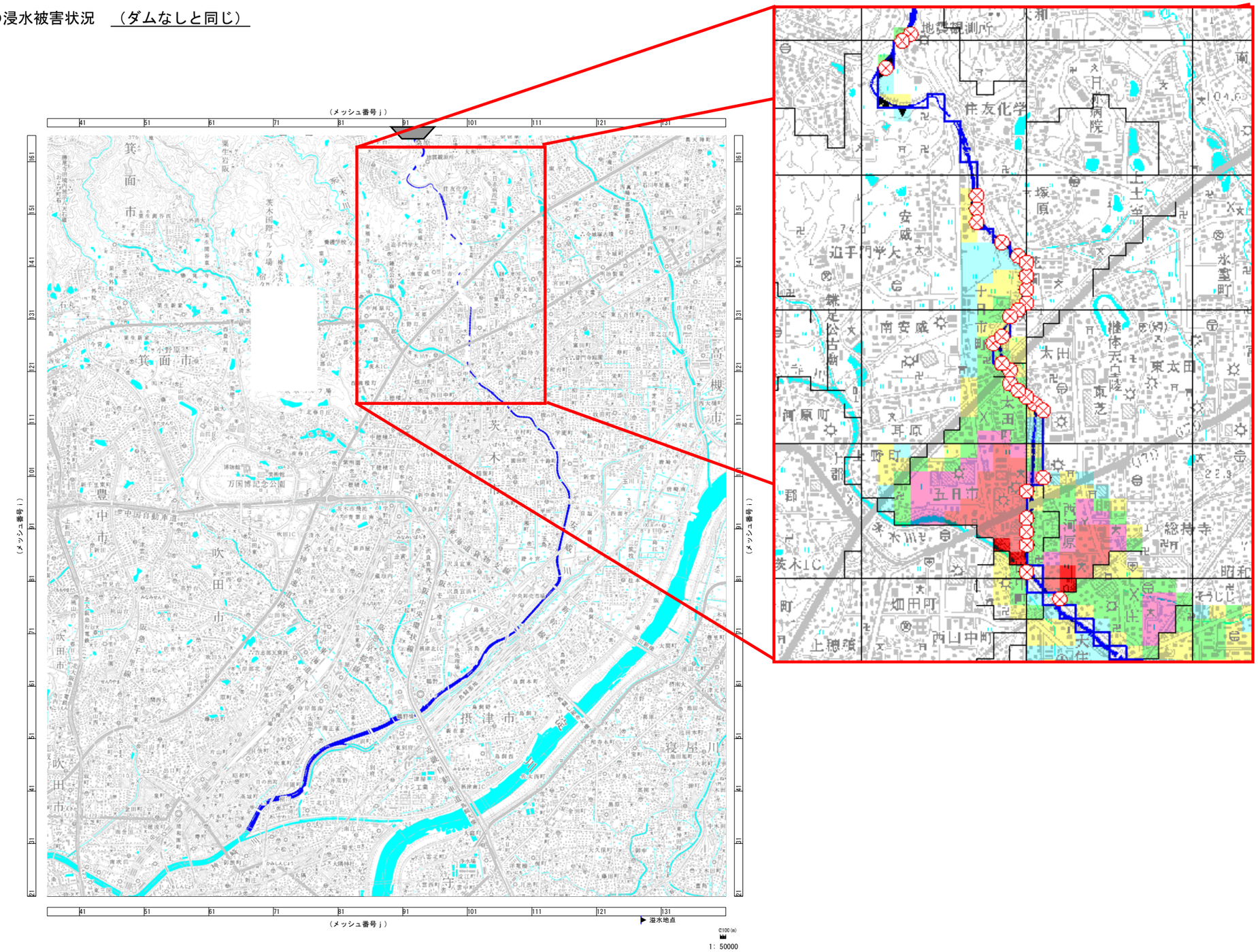

図 2.2-119　ダム崩壊時の最大湛水深図（1/100 年確率ダムなしと同様）

大阪府作成の１００年確率降雨による氾濫解析破堤予測総流量１３９１万立方メートル／２０１１年

別紙２

破堤地点（km）	左右岸	氾濫流量（m3）
1.300	L	496,025
1.400	L	510,169
11.800	L	3,149,156
12.100	R	75,509
12.400	L	475,244
12.480	L	445,244
12.560	L	357,933
12.760	L	738,026
12.840	L	594,184
13.320	R	14,398
13.360	R	261,832
13.440	R	271,549
13.520	R	155,714
13.600	R	803,288
13.680	R	227,696
13.720	R	267,807
13.840	R	816,257
13.920	L	54,465
14.200	R	532,208
14.280	R	706,789
14.360	R	410,107
14.440	R	240,401
14.520	R	560,896
14.680	R	73,484
14.960	R	406,832
15.080	R	50,638
16.500	R	16,768
16.800	R	1,205,563
		13,918,183